

## RELATORI E MODERATORI

S. ANGELETTI AGNOLETTI	ANCONA
G. BALERCIA	ANCONA
M. CAPRIOTTI	ANCONA
S. DI SANTE	ROMA
R. DONADIO	ANCONA
L. FIORELMONDO	ANCONA
A. GALOSI	ANCONA
D. GIANFRILLI	ROMA
M. GRANDI	ANCONA
E.A. JANNINI	ROMA
A. LENZI	ROMA
M. MAGGI	FIRENZE
M. POLITO	ANCONA
G. RASTRELLI	FIRENZE
F. ROMAGNOLETTI	ANCONA

### Sede del corso:

Ego Hotel  
Via Flaminia, 220  
60126 ANCONA  
Tel. 071 2181262

### Accreditamento E.C.M.

N. provider 4259.  
Crediti assegnati: n. 6.  
L'evento è stato accreditato  
per medici chirurghi e infermieri

### Iscrizione al corso

L'iscrizione al Corso è gratuita  
previa iscrizione via mail:  
info@topcongress.com

### Comitato Organizzativo

Giancarlo Balercia  
Clinica di Endocrinologia Ancona  
Marco Grandi, MMG Ancona  
Stefano Stronati, MMG Ancona

Massimo Polito  
U.O.C. Clinica Urologica Ancona

Giacomo Tirabassi  
Clinica di Endocrinologia Ancona

### Segreteria organizzativa

Top Congress  
Viale della Vittoria 43  
60123 Ancona  
Tel. 071.36370  
Fax 071.3589110  
info@topcongress.com  
www.topcongress.com



**Con il contributo incondizionato di:** BAYER  
IBSA FARMACEUTICI  
MENARINI  
SPA



UNIVERSITÀ  
POLITECNICA  
DELLE MARCHE

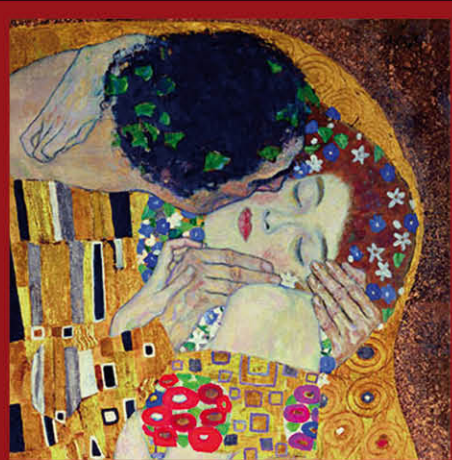

# X Convegno di Andrologia e Sessuologia Medica del Conero

HIGHLIGHT IN ANDROLOGIA

10 marzo 2018  
Ancona  
Ego Hotel

**P****R****O****G****R****A****M****M****A****09,30-10.00** Registrazione dei Partecipanti**10.00-10.15** Apertura del Convegno e Saluto delle Autorità**Moderatori:** *M. Grandi, R. Donadio***10.15-10.35** **Prevenzione della salute riproduttiva nel maschio** - *A. Lenzi, D. Gianfrilli***10.35-10.55** **Interplay tra eiaculazione precoce e disfunzione erettile. Le opzioni terapeutiche** -  
*E.A. Jannini, S. Di Sante***10.55-11.15** **Obesità ed ipogonadismo** - *M. Maggi, G. Rastrelli***11.15-11.35** **Gestione multidisciplinare delle lesioni testicolari** - *A. Galosi***11.35-11.55** **Che cosa c'entra l'Amore? Il cervello emotivo e le neuroscienze** - *M. Capriotti***11.55-13.00** **Tavola Rotonda: Confronto Medicina Generale e Specialistica***G. Balercia**S. Angeletti Agnoletti**M. Polito**F. Romagnoletti**L. Fiordelmondo***13.00-14.30** Lunch**14.30-15.30** Casi Clinici Interattivi**15.30-16.00** Valutazione Finale e Conclusione Lavori